Ajuntament de Vilobí d'Onyar

Butlletí d'Informació Municipal

nº43 | Desembre 2019

Pressupost municipal pel 2020

Consolidant el futur del municipi dels propers 20 anys

El Ple del mes de novembre va aprovar el pressupost municipal pel 2020, que ascendeix a 5.087.923,96 euros, un 5,10% més respecte l'any 2019.

Cal destacar, respecte al pressupost 2019:

- Augmenta la partida destinada a activitats culturals, per a joves i gent gran en 40.000 euros.
- Augmenta la partida destinada a ajudes socials, amb un nou protocol de concessió de beques i ajudes basada en la capacitat econòmica de les famílies. Això permetrà ampliar el nombre de famílies beneficiàries.
- La re-municipalització del SAMSAT fa que l'Ajuntament torni a ser qui en gestioni els ingressos i les despeses.

Per segon any consecutiu, augmenta l'ingrés del retorn per la selecció de residus, degut al nou model de recollida selectiva. El capítol d'inversions ascendeix a 1.178.240,65€ essent les més destacades les del quadre inferior.

Moltes d'aquestes inversions tindran el suport de subvencions públiques, pel que el cost real per l'Ajuntament serà menor.

Concepte	Import
Centre de dia	218.916,12
Altell del pavelló de Sant Dalmai	176.498,18
Pavimentació i millores de la xarxa viària	115.000,00
Projectes tècnics i planificació	100.000,00
Caldera biomassa del pavelló de Sant Dalmai	99.865,70
Sistema de detecció de matrícules	80.000,00
Millores a edificis municipals (segon pis de l'Ajuntament i tercer pis de Can Roscada)	80.000,00
Adequació d'instal·lacions i espais públics	40.000,00
Pressupostos participatius	40.000,00
Acondicionament acústic del pavelló de Vilobí i vestuari de l'àrbitre	34.434,66
Millores a l'escola i la llar d'infants	30.000,00
Senyalitzacions turístiques (Tòtems)	26.934,60
Adequació de les instal·lacions i espais públics de la plaça del Pla	25.000,00
Banquetes i megafonia del camp de futbol	18.434,72
Instal·lacions tècniques i millora energètica del teatre Can Sagrera	15.000,00
Material de seguretat. Alarmes dels pavellons	11.306,67
Millores al local jove	10.000,00

La ruleta dels envasos

Campanya nadalenca de foment dels envasos

Sembla que era ahir i ja fa 18 mesos que a Vilobí, Salitja i Sant Dalmai vam començar la recollida porta a porta (PaP). Avui els municipis PaP de Catalunya ja som quasi 200! I augmentem dia a dia.

Ara que hem completat tot un any sencer, de gener a desembre, fent porta a porta, podem ben dir que els resultats són extraordinaris!

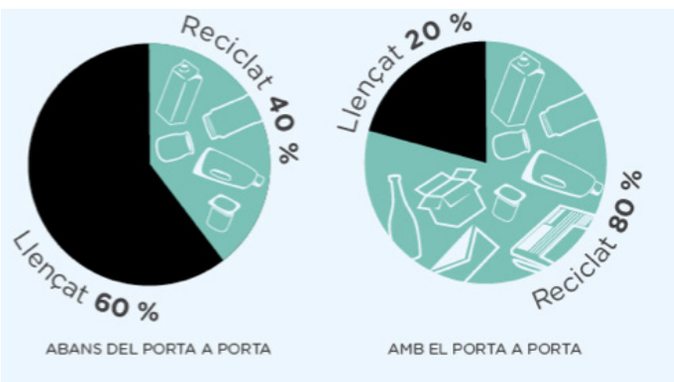

Però, segons un estudi real de la càrrega d'un camió de recollida de rebuig provinent de Vilobí d'Onyar, aquesta fracció conté encara un 50% de residus que es poden reciclar i un dels més nombrosos són els envasos. I és per això que us animen a participar a la **Ruleta dels envasos** on encertant una pregunta sobre reciclatge podreu divertir-vos i guanyar una gran varietat de regals, tots ells molt útils i respectuosos amb el medi ambient.

Així doncs, amb el lema "A tota vela amb la recollida porta a porta" els divendres 13 i 20 de desembre podeu participar-hi a la paradeta que trobareu de 16:30 a 18:00 hores a la sortida de l'escola, i de 18:00 a 19:30 hores a la Plaça Nova.

Ampliació de l'horari de la deixalleria

També obrirà dissabtes a la tarda per a donar més servei als usuaris

A les implementacions realitzades aquest any en la deixalleria, com per exemple el contenidor de xeringues i elements sanitaris punxants, i també els contenidors de càpsules de cafè (tant d'alumini com de plàstic), s'hi afegeix pel 2020 una ampliació en l'horari d'obertura els dissabtes a la tarda. Aquesta era una reivindicació de molts veïns que aprofiten el cap de setmana per podar o fer dissabte.

Alhora, per tal de no crear confusió als usuaris, s'homogeneïtzaran els horaris de manera que tot l'any serà el mateix, eliminant el canvi d'horari estiu/hivern que es feia fins ara.

El canvi d'horari serà efectiu a partir del proper dia 1 de gener de 2020 i serà el següent:

- Dimarts tarda: 16:00 - 19:00
- Dimecres matí: 10:00 - 14:00
- Divendres tarda: 16:00 - 19:00
- Dissabte matí: 10:00 - 14:00
- Dissabte tarda: 16:00 - 19:00

El cost anual de la deixalleria, personal inclòs, que és de 40.380€ anuals, el 2020, amb l'ampliació horària, serà de 44.067€.

Una nova acció contra el canvi climàtic

Es posa en marxa el punt de recàrrega de vehicles elèctrics a Vilobí

El passat dia 20 de novembre es va posar en marxa el punt de recàrrega ràpida de vehicles elèctrics davant l'Espai Jove- El Sindicat (C/ Girona, 7). Les obres es van acabar al juliol però el fet d'haver de legalitzar la instal·lació elèctrica de l'Espai Jove i la ja normal lentitud dels tràmits amb l'empresa subministradora n'han endarrerit la posada en marxa.

Aquest equip de recàrrega permet connectar un vehicle a 50 kW en corrent contínua i un vehicle a 43 kW en corrent alterna i carregar 2 vehicles simultàniament. Amb 30 minuts es pot recarregar el 80% de la bateria, energia suficient per fer uns 150 Km.

El projecte, que es va fer el març de 2017, no va obtenir els punts necessaris per accedir a la subvenció de 2017, cosa que feia inviable la seva execució. El 2018 però, es van realitzar modificacions en les ordenances 2018 de l'impost de béns immobles (IBI) i de l'import de circulació per tal d'introduir bonificacions que beneficiessin la compra de vehicles elèctrics i híbrids i també les millores en eficiència energètica en els habitatges (vegeu BIM de novembre de 2017 i ordenances fiscals: *https://www.seu-e.cat/ca/web/vilobidonyar/govern-obert-i-transparencia/accio-de-govern-i-normativa/normativa-plans-i-programes/ordenances-fiscals*). Aquestes modificacions ens van donar més punts per accedir a la subvenció del 2018.

Des del passat dia 20 de novembre i fins l'1 de desembre (10 dies) s'hi han carregat 4 vehicles per dia, amb una mitjana de temps de 29 minuts i de 9.011 Wh.

El cost del projecte ha sigut de 46.619,89 € (IVA inclòs), dels quals 10.000€ subvencionats per la Diputació de Girona dins del "Pla a l'Acció" i 36.619,89€ subvencionats per l'Institut Català de l'Energia (ICAEN) dins del Pla d'Acció per al desenvolupament d'infraestructures de recàrrega per a vehicles elèctrics (PIRVEC 2016-2019). El cost per l'Ajuntament ha sigut de 0€.

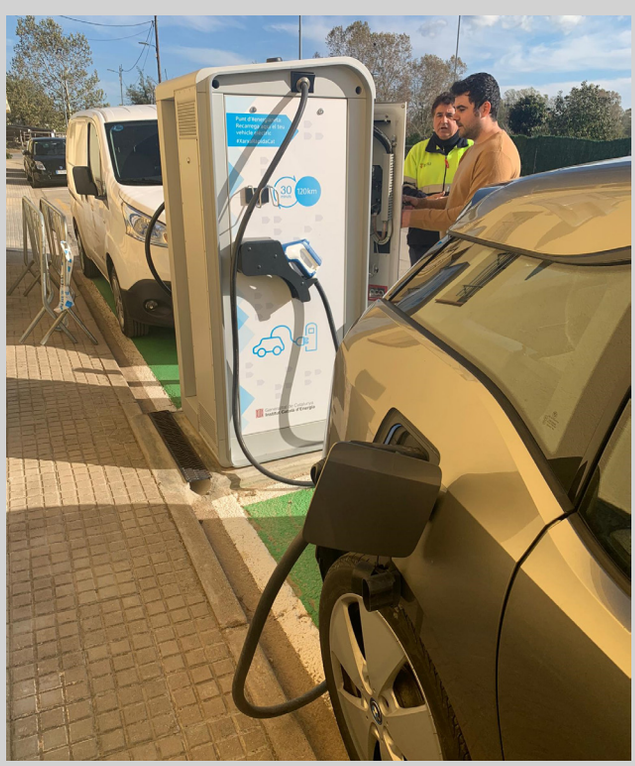

Com funciona el punt de recàrrega

Per a poder fer una càrrega d'un vehicle elèctric, cal activar el punt de càrrega amb la targeta de l'aliança de municipis o amb l'aplicació mòbil EVCharge. Al propi carregador hi trobareu les instruccions. Al punt de càrrega hi trobareu aquests dos codis QR, i cal que escolliu el que és per Android o per Apple. Només amb la descàrrega d'aquesta app ja podeu començar a carregar. Per ara, les recàrregues són de franc.

Més places per a nadons a la llar d'infants

S'obre un nou calendari d'inscripcions pels nascuts fins el 31 de desembre

A la Llar d'Infants Municipal "El Patufet", fins el 2018, hi havia autoritzades cinc aules i 74 places, una aula de nadons (de 0 a 1 any), dues aules de 1 a 2 anys, i dues aules de 2 a 3 anys. Donada la necessitat per l'augment de la demanda de més places de nadons, es van fer adaptacions d'espai i es va sol·licitar la concessió d'una aula més. Al març de 2019, arribava l'autorització, del Departament d'Educació de la Generalitat, per l'obertura d'aquesta nova aula i, per tant, l'ampliació de 8 places més. Actualment n'hi ha autoritzades 82.

Al maig de 2019, durant el període de preinscripció pel curs 2019/200, es va obrir una de les aules de nadons, per cobrir els naixements que hi havia hagut fins aquell moment en el municipi. No va caldre obrir la segona aula perquè, en aquell moment, no hi havia suficient demanda de places d'aquest grup d'edat.

Ara, per cobrir la necessitat de les famílies dels infants nascuts fins el 31 de desembre de 2019, s'obrirà un segon període de preinscripcions.

El calendari d'aquest procés serà el següent:

Preinscripcions per una aula EI0 (curs 2019-20)

- Oferta de 8 places (infants nascuts l'any 2019).
- Presentació de sol·licituds: del 23 de desembre de 2019 al 5 de gener de 2020, ambdós inclosos. El procés es farà telemàticament pel següent enllaç: *https://blocs.xtec.cat/elpatufet/informacions/preinscripcio-2/informacio-general/*
- Llista de sol·licituds amb la puntuació provisional: 7 de gener de 2020.
- Presentació de reclamacions: 8 de gener de 2020.
- Sorteig del número de desempat (si és el cas): 9 de gener de 2020.
- 10 de gener de 2020 publicació del llistat dels infants admesos i la llista d'espera.
- Període de matrícula: 13 de gener 2020 (alumnes preinscrits amb plaça assignada).
- Primera entrevista amb la tutora: 14 de gener de 2020.
- Primer dia de curs: 15 de gener de 2020 (prioritzant sempre que tinguin 16 setmanes el primer dia de curs, tal com estableix el Departament d'Educació de la Generalitat de Catalunya).
- El procés de preinscripció s'ha de fer via telemàtica i segons el calendari establert.

Tota la informació es pot trobar en el bloc d' "El Patufet": *https://blocs.xtec.cat/elpatufet/informacions/preinscripcio-2/*

Properes convocatòries

- *Divendres, 13 i divendres, 20 de desembre*

Ruleta dels envasos

Sortida de l'escola de 16.30 a 18 hores

Plaça Nova de 18.00 a 19.30 hores

- *Dimarts, 24 de desembre*

Tió de Nadal

Plaça Nova de Vilobí, Plaça de Salitja

i Plaça Països Catalans de Sant Dalmai

Telèfons d'interès

Guàrdia Municipal – 972 473 704

Ajuntament – 972 473 026

Biblioteca Can Roscada – 972 473 673

Espai Jove – 972 473 540

SAM-SAT – 648 005 459

Dispensari mèdic (CAP) – 972 473 743

Serveis Socials – 972 473 026

Farmàcia Puigvert – 972 473 008

Despatx parroquial – 972 473 042

Llar jubilats Santa Margarida – 972 474 046

Servei d'orientació laboral i dinamització empresarial – 972 474 636

NORA Servei recollida residus – 872 012 078