Ajuntament de
Vilobí d'Onyar

Butlletí d'Informació Municipal

Maig 2018

Especial Porta a Porta

Arriba el sistema de recollida Porta a Porta

El proper dia 29 de maig comença la recollida Porta a Porta (d'ara endavant PaP) de tots els residus menys del vidre. Aquest sistema és obligatori per a tothom. La recollida es farà sempre a partir de les 10 de la nit, per tant caldrà treure les escombraries al vespre del mateix dia 29. Com que serà dimarts s'haurà de treure la orgànica i paper i cartró (veure calendari).

Pels masos i disseminats on no arribi el PaP, s'estan construint uns recintes tancats de contenidors als que s'hi podrà accedir amb la targeta codificada de la deixalleria. (Com s'explicava al BIM del mes de març). Al plànol de la pàgina següent hi ha remarcades les zones on sí és farà el PaP.

En el servei PaP setmanalment hi haurà 3 dies de recollida de l'orgànica, 2 dies d'envasos, 1 dia de paper i 1 dia de rebuig. El dia 29 de maig al matí es retiraran tots els contenidors del carrer excepte els del vidre.

Amb el propòsit de donar la màxima informació sobre el nou servei s'ha dissenyat la campanya d'implantació del nou model de recollida de residus. La campanya d'implantació inclou punts informatius, penjada de banderoles, xerrades informatives (específiques per a entitats relacionades amb festes populars, gent gran, col·lectiu immigrant, treballadors municipals, usuaris del pavellons, públic en general), repartiment dels cubells i d'un horari-imant, carta personalitzada per bústia, jornada a l'escola i festa de comiat dels contenidors i d'inici del nou servei.

En aquest mateix BIM especial i en altres informacions que us aniran arribant a casa en trobareu tots els detalls.

En les properes pàgines veureu l'esquema sobre què va a cada contenidor i els serveis de recollida comercial del municipi. Finalment hi trobareu un llistat amb totes les activitats programades per donar la benvinguda a aquest nou sistema de recollida.

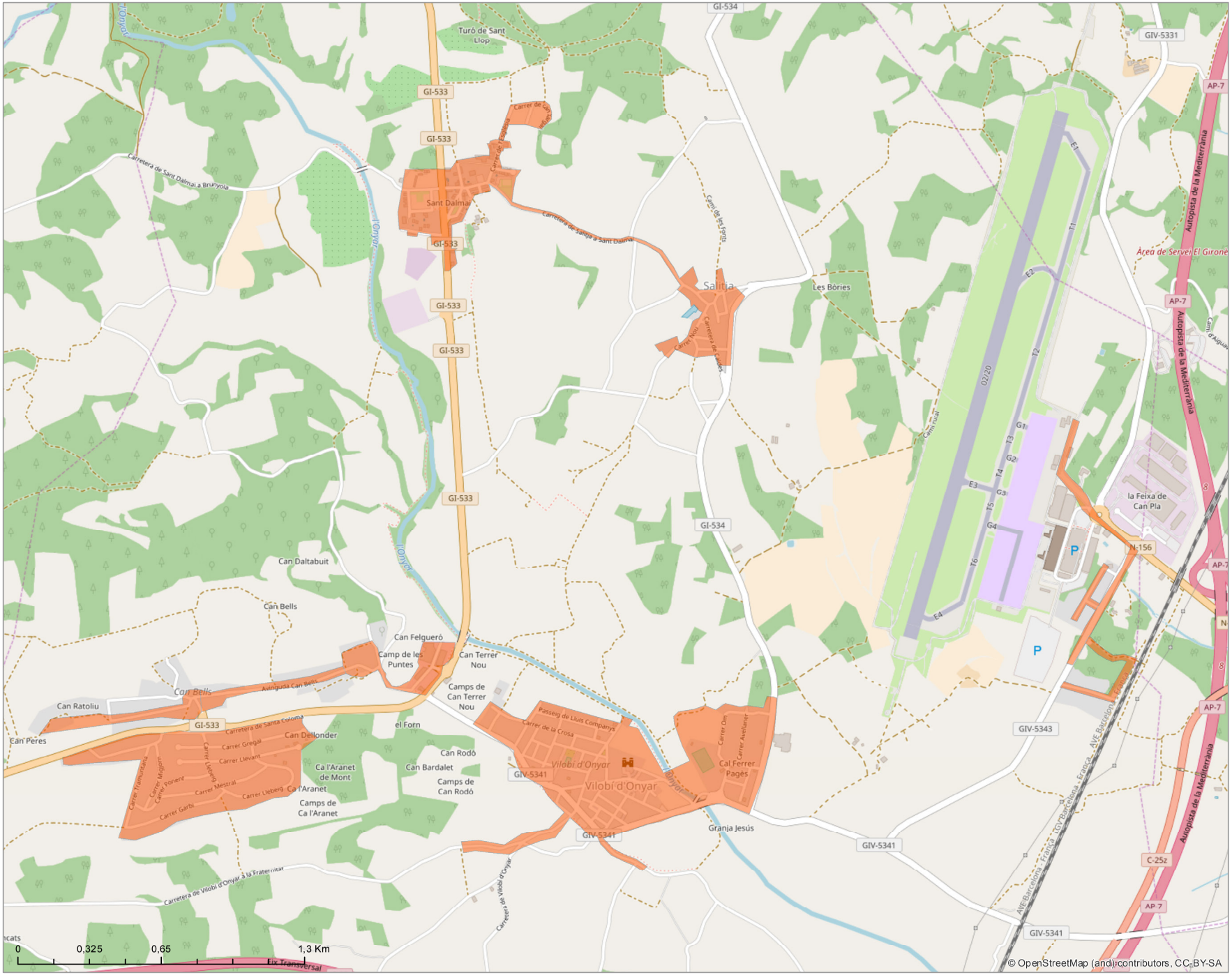

nora
Serveis mediambientals

PORTA A PORTA

Mapa Sectors PaP

VILOBÍ D'ONYAR

Llegenda

sectros PaP

Abril 2018

EL COMERÇ DE LA SELVA RECICLA

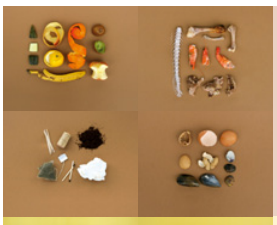

ORGÀNICA RESTES DE MENJAR

TAMBÉ altres residus compostables com:
Paper de cuina i tovallons i tovalles de paper (no pintats ni setinats)
Taps de suro, bosses d'infusions, vaixella compostable...
I TAMBÉ petites restes de plantes que càpiguen al vostre cubell.
NO volums grans o plantes llenyoses, que van a la **DEIXALLERIA**

RECORDEU que cal mantenir els contenidors en les correctes condicions d'higiene i frescor per evitar fermentacions i males olors abans d'hora. **UTILITZEU** la bossa compostable en els cubells de 10 i 20 litres.

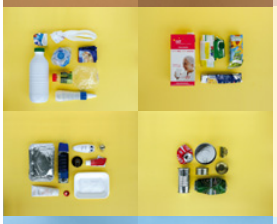

ENVASOS

TOT ALLÒ que serveix per envasar, tapar o embolicar que no sigui ni de cartró ni vidre.
FINS I TOT plats i gots de plàstic i **film de plàstic i alumini**

NO envasos buits però amb restes de residus especials que es queden impregnats (coles, pintures, olis...), que van a la **DEIXALLERIA.**
NO objectes no envàs, que van a la **DEIXALLERIA.**

Les safates o altres embolcalls tacats de carn o peix van a RESTA, però el servei porta a porta admet que els grans productors en desviïn també a ENVASOS per a la seva comoditat.

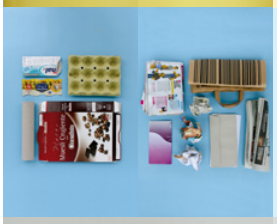

PAPER I CARTRÓ

NO papers tractats com encerats per embolicar, plastificats o adhesius, que van a **RESTA.**
NO *cartrons* de llet o suc..., que són envasos i van al **GROC**

VIDRE

NO vidre pla, porcellana o ceràmiques, que van a la **DEIXALLERIA**

REBUIG

NO RECICLABLE
Pols d'escombrar no contaminada, embolcalls tacats de carn o peix, residus del bany i tèxtil sanitari, papers tractats (encerats, adhesius, plastificats...), mocadors de mocar, burilles i cendres... i **POCA COSA MÉS.**

DEIXALLERIA

Els altres residus que no van al servei del carrer, en les condicions que indica el reglament.

Ajuntament de Vilobí d'Onyar · Consell Comarcal de la Selva · nora · **MÉS INFORMACIÓ:** 872 012 018 · laselvarecicla@noraselva.cat · www. laselvarecicla.cat · Agència de Residus de Catalunya · ecovidrio · ecoembes · La Selva recicla

SERVEIS COMERCIALS DE RECOLLIDA DE RESIDUS A **VILOBÍ D'ONYAR**

PORTA A PORTA

Per a la fracció orgànica, envasos, paper i resta

Guardeu els contenidors o materials dins les vostres dependències, en condicions correctes d'higiene i frescor, sobretot la fracció orgànica.

Traieu-los al vespre abans de les 22 h davant la porta de l'establiment o l'espai acordat amb l'empresa de recollida (que no molestin els vianants).

Retireu els contenidors buits de la via pública l'endemà al matí.

VILOBÍ D'ONYAR RECICLA PORTA A PORTA — JUNTS cap al 100%

DILLUNS	DIMARTS	DIMECRES	DIJOUS	DIVENDRES	DISSABTE	DIUMENGE
	Orgànica, Paper i cartró		Orgànica, Envasos	Rebuig (Només allò que no es pot reciclar)		Orgànica, Envasos

Canvis per dies festius. En general els dies festius no hi ha servei. Els únics dies festius en què es manté el porta a porta i es podran treure els residus es comunicaran anualment.

CONDICIONS DELS CONTENIDORS COMERCIALS

OBLIGATORIETAT: El contenidor de fracció orgànica lliurat pel servei és obligatori, ja que està identificat amb un **xip electrònic** que permet conèixer l'ús que en fa l'establiment. La resta de materials es poden dipositar directament en bossa i el cartró comercial, plegat i lligat. Si genereu volums més importants contacteu amb el servei de recollida.

PROPIETAT: El servei lliura gratuïtament 1 contenidor per a cadascuna de les fraccions que necessiteu i cobra la resta d'unitats demanades.

EL VIDRE

Dipositeu-lo als contenidors de vidre del carrer, alguns dels quals han estat substituïts per models **VACRI**, que disposen d'un sistema d'elevació i buidat dels bujols adaptats a aquest sistema.

RECOLLIDA DE TRASTOS

A la porta de l'establiment, el matí del primer dimecres de cada mes amb sol·licitud prèvia a l'ajuntament (972473026).

FRACCIÓ VEGETAL

FRACCIÓ VEGETAL
En contenidor xipat i en els mateixos horaris que la fracció orgànica
DIMARTS – DIJOUS – DIUMENGE

LA DEIXALLERIA pels altres residus que no admet el porta a porta

ELS COMERÇOS i PROFESSIONALS hi podeu portar **els altres residus** que genereu sense superar les quantitats màximes que permet el reglament comarcal per visita a la deixalleria.

LES INDÚSTRIES hi podeu portar **residus no especials** respectant també les quatitats màximes que pot admetre el servei.

Per utilitzar la deixalleria cal donar-se d'alta en el servei en els horaris d'obertura de la instal·lació i obtenir la targeta de la deixalleria.

HORARIS DE LA DEIXALLERIA
Hivern (del 16 de setembre al 30 de juny)
Dimarts de 16 a 19 h
Dimecres de 10 a 14 h
Divendres de 15 a 19 h
Dissabte de 10 a 14 h
Estiu (de l'1 de juliol al 15 de setembre)
Dimarts de 16 a 19 h
Dimecres de 9 a 13 h
Divendres de 16 a 20 h
Dissabte de 9 a 13 h

Ajuntament de Vilobí d'Onyar · Consell Comarcal de la Selva · nora · **MÉS INFORMACIÓ:** 872 012 018 · laselvarecicla@noraselva.cat · www. laselvarecicla.cat · Agència de Residus de Catalunya · ecovidrio · ecoembes · La Selva recicla

Properes convocatòries sobre la campanya Porta a Porta

Divendres, 4 de maig - 14:30 h a 17:30 h
Punt informatiu
Passatge Pompeu Fabra de Vilobí (davant de l'escola)

Dissabte, 5 de maig - 10 h a 13 h
Punt informatiu
Plaça de l'Església de Salitja

Dijous, 10 de maig - 20 h
Xerrada de presentació del funcionament del sistema Porta a Porta i resolució de dubtes
Teatre de Can Sagrera

Dissabte, 12 de maig - 10 h a 13 h
Punt informatiu
Plaça de la Crosa de Sant Dalmai

Dilluns, 14 de maig -10 h
Xerrada per a gent gran (informació i repartiment de cubells)
Can Roscada

Dilluns, 14 de maig - 16:30 h a 19 h
Punt informatiu amb inflable per reciclar saltant
Pati de l'escola de Vilobí

Dimarts, 15 de maig - 9:15 h
Visita de la planta de compostatge de Santa Coloma
Sortida amb bus gratuït a l'aparcament del Carrer de Santa Margarida i tornada a les 12:30 h

Dissabte, 16 de maig - 10 h
Taller de compostatge
Can Roscada

Del dimecres, 16 de maig al dissabte, 19 de maig - Dimecres dijous i divendres de 16:30 h a 19:30 h i divendres i dissabte de 10 a 13 h
Repartiment dels cubells pels veïns de Salitja, Sant Dalmai, urbanitzacions i disseminats
Sala dels Passos Perduts

Del dimecres, 23 de maig al dissabte, 26 de maig - Dimecres dijous i divendres de 16:30 h a 19:30 h i divendres i dissabte de 10 a 13 h
Repartiment dels cubells pels veïns de Vilobí
Sala dels Passos Perduts

Del dijous, 17 de maig al dilluns, 28 de maig
Repartiment de contenidors grans als comerços (els cubells de FORM i Fracció vegetal es recullen als punts informatius)

Dimarts, 22 de maig - 20 h
Xerrada per a nouvinguts
Can Roscada

Dissabte, 26 de maig - 17:30 h a 20 h
Festa de comiat dels contenidors i inici nou servei
Pati de l'escola

Dimecres, 30 de maig - 20 h
Xerrada per a usuaris habituals dels equipaments públics
Can Roscada

Dissabte, 16 de juny - 10 h
Taller de compostatge
Can Roscada

Per a més informació sobre el Porta a Porta

Telèfon: 607 215 812
Correu electrònic i web: laselvarecicla@noraselva.cat
www.noraselva.cat

I també el telèfon d'atenció ciutadana habitual de l'empresa NORA: 872 012 018

www.facebook.com/vilobidonyar
www.instagram.com/ajvilobidonyar
www.vilobidonyar.cat

VILOBÍ D'ONYAR RECICLA PORTA A PORTA
JUNTS cap al 100%

Ajuntament de Vilobí d'Onyar · nora Serveis mediambientals · Consell Comarcal de la Selva · La Selva recicla · Agència de Residus de Catalunya · ecoembes · ecovidrio