Ajuntament de Vilobí d'Onyar

Butlletí d'Informació Municipal

nº52 | Octubre 2020

Campanya de vacunació contra la grip

Enguany s'habiliten equipaments municipals per evitar el col·lapse del CAP

Aquest dijous 15 d'octubre s'inicia la Campanya de vacunació antigripal 2020-2021 sota el lema: "Aquest any, més que mai, vacuna't".

Aquesta vacuna està recomanada a majors de 60 anys, persones amb malalties cròniques, dones embarassades i assistents o convivents amb persones en condicions de risc.

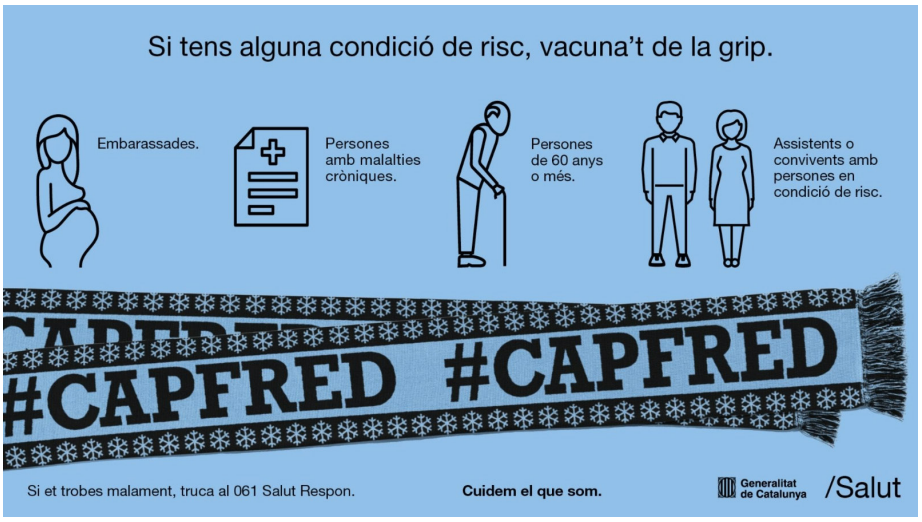

Per la campanya d'aquest any, els professionals del CAP de Vilobí d'Onyar, han demanat ajuda a l'Ajuntament per a poder dur a terme la vacunació de forma més segura i eficaç.

En aquest sentit, han sol·licitat utilitzar diverses instal·lacions municipals per dur-hi a terme les vacunacions.

CALENDARI DE VACUNACIÓ

- **Dimecres 21 d'octubre de 09:00 a 11:00h. a la sala d'actes de Can Roscada**
- **Divendres 23 d'octubre de 09:00 a 11:00h. als Delmes de Salitja**
- **Dilluns 26 d'octubre de 17:00 a 20:00h. a la sala d'actes de Can Roscada**
- **Dimecres 28 d'octubre de 09:00 a 11:00h. al Pavelló de Sant Dalmai**

Es vol intentar, d'una banda, arribar al màxim de població, evitar el possible contacte entre pacients sans i malalts i de l'altra, intentar que no es col·lapsin els centres sanitaris.

Així, podeu vacunar-vos els propers dies: dimecres 21 d'octubre de 9 a 11 hores, a la sala d'actes de Can Roscada a Vilobí d'Onyar. Divendres 23 d'octubre de 9 a 11 hores, als Delmes de Salitja i dilluns 26 d'octubre de 17 a 20 hores, a la sala d'actes de Can Roscada a Vilobí d'Onyar. També dimecres 28 d'octubre de 10 a 11 hores, al pavelló de Sant Dalmai.

Demana **cita prèvia** per **vacunar-te** de la **grip**:

- Trucant al teu CAP
- Trucant al 93 326 89 01
- A través de www.gencat.cat/ics, programació de visites

Salut/Institut Català de la Salut/ Atenció Primària Girona

Generalitat de Catalunya

Cal demanar cita prèvia trucant als telèfons 972 47 37 43 o 93 326 89 01 o a través del lloc web www.gencat.cat/ics, programació de visites.

Aquest any la campanya de vacunació anti-gripal pren especial interès. Cada any la malaltia de la grip provoca complicacions de salut a persones de més de 60 anys, amb patologies prèvies o a embarassades, que causa de retruc una sobrecàrrega del sistema sanitari. Aquest any la coexistència amb la COVID-19 pot tornar a posar al límit als centres hospitalaris.

Per això, aquest any més que mai, si tens alguna condició de risc, vacuna't de la grip!

Fes-te compostaire o renova el teu compromís

Es canvia el termini per demanar el descompte en el rebut d'escombraries

En el darrer Ple celebrat el passat dia 29 de setembre es va modificar, en l'ordenança corresponent, la data límit per sol·licitar el descompte de compostaire en el rebut d'escombraries.

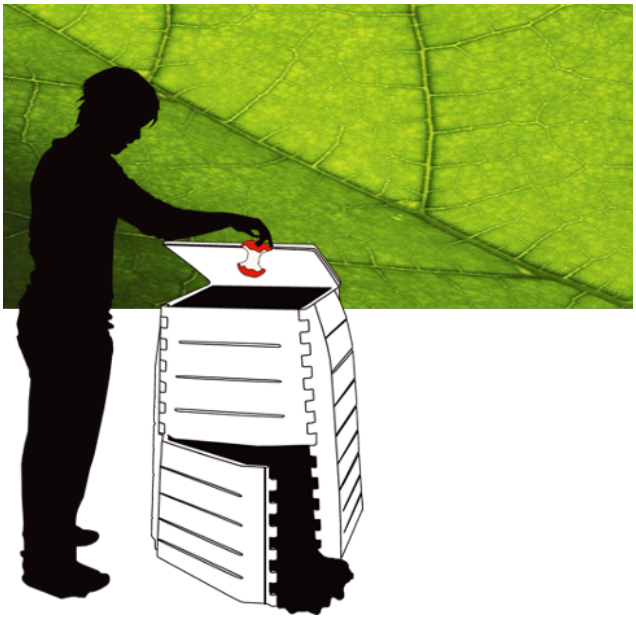

Abans el termini era a finals de maig. Això comportava que els interessats que ho sol·licitaven les darreres setmanes del període establert, rebien el rebut complet i posteriorment calia fer una bonificació, per tant obligava a aquestes persones a pagar per endavant el rebut sencer.

Així doncs el termini per a sol·licitar el descompte de compostaire finalitzarà, a partir d'ara, el 15 de febrer. Així, les persones interessades ja rebran el rebut amb la bonificació aplicada, que és del 20%. Actualment hi ha 143 persones donades d'alta com a compostaires al municipi.

Així mateix es recorda que hi ha també altres bonificacions en el rebut d'escombraries. Podeu consultar-les totes al quadre adjunt a la notícia.

ALTRES BONIFICACIONS EN EL REBUT D'ESCOMBRARIES

- Per les persones que acreditin que els ingressos familiars no superen l'import del salari mínim interprofessional, i segons informe dels Serveis Socials Municipals.

-Bonificació del 50% en la quota de les tarifes previstes pel cas d'habitatges de primera residència per aquelles persones que siguin jubilades o pensionistes, o bé tinguin una discapacitat amb certificat oficial de l'ICASS igual o superior al 65% (veure condicionants a l'ordenança)

-Reduccions del 10 i 15% per l'ús reiterat de la deixalleria (veure condicionants a l'ordenança)

Compte amb el bernat marbrejat

És un insecte invasor sense risc per a les persones però si pel medi natural

Ja s'han començat a detectar els primers exemplars del bernat marbrejat (Halyomorpha halys) al nostre municipi. Es tracta d'un insecte procedent d'Àsia, que es distingeix d'altres bernats autòctons per disposar d'unes bandes blanques a les antenes.

Es tracta d'una espècie invasora que cal combatre i, tot i que no representa cap risc per a les persones ni per als animals, produeix molts danys i pèrdues importants a conreus, sobretot als arbres fruiters i ornamentals, així com diversos cultius agrícoles.

Si en trobeu a casa, no l'allibereu a l'exterior. Recolliu-lo i tanqueu-lo dins un pot amb aigua i sabó. Heu d'anar amb compte ja que si l'insecte es veu amenaçat, desprèn una olor molt forta i desagradable.

També podeu posar-vos en contacte amb el Servei de Sanitat Vegetal al telèfon 972 45 43 10.

Una brigada de paleteria per a refer zones malmeses

Han reparat i posat al dia diversos elements

Gràcies a la nova subvenció atorgada pel Servei d'Ocupació de Catalunya (SOC) en el marc del Programa Treball i Formació i a la gestió del personal per part del Consell Comarcal, hem disposat d'una brigada de 2 persones, un oficial i un peó, per fer tasques de manteniment de paleteria des del passat dia 1 de setembre fins al 30 de setembre, de 7:00 a 14:30h.

El Programa Treball i Formació té com a finalitat, afavorir la inserció laboral i millorar l'ocupabilitat de les persones aturades de llarga durada.

L'import no subvencionat és de 31,25 € per persona i dia, representant un total de 1.250 € (20 dies efectius x 2 persones). La roba de treball i els EPI's (Equip de Protecció Individual) estan inclosos en el preu. La maquinària és cedida per l'Ajuntament sota la supervisió de la Brigada Municipal.

Els diferengs treballs que ja s'han dut a terme són: repàs del tancament perimetral dels dos aparcaments del Carrer Migdia i de l'aparcament del Carrer Onyar.

També refer parcialment la vorera del Carrer Rec Madral i davant del Magatzem Municipal, reparar un embornal a la Urbanització Can Xargay, fer mitja canya de formigó per conduir escorrenties a la via verda Salitja - Sant Dalmai, entre altres.

Refet el passallís a la riera del Grevolosa

S'han arreglat els desperfectes causats pel temporal Glòria

El 22 de gener d'enguany, a causa dels efectes del temporal Glòria, el passallís a la Riera Grevolosa, a l'alçada de Can Comas, va quedar inservible.

Va caldre fer un projecte per tal de demanar autorització a l'Agència Catalana de l'Aigua (ACA). Es va rebre l'autorització a finals d'agost.

Primerament s'ha sanejat la zona i s'ha realitzat un llit de pedres donant-li un acabat de formigó armat de 20cm d'espessor. També s'han col·locat unes grans pedres just abans i després per tal de fer més resistent la nova infraestructura, així com una escullera en el marge esquerra donat que aquest havia també desaparegut.

ABANS

DESPRÉS

Refer el passallís ha tingut un cost de 14.023,90 € (IVA inclòs).

El febrer passat es va presentar la declaració de danys subvencionables a la Diputació de Girona i també a l'Estat per valor de 39.855,45 € dels quals la Diputació de Girona ens ha concedit, de moment, 22.170,06 €, per tant, suposa un 55,63% de la quantitat sol·licitada per l'Ajuntament.

Instal·lació de plaques solars a la Llar d'Infants

També es refarà el buc d'assaig

En el darrer Ple celebrat el passat dia 29 de setembre es va modificar el pressupost municipal, traspassant crèdit de la partida pressupostària per posar càmeres lectores de matrícules a les partides per reparar el buc d'assaig i posar plaques solars a la llar d'infants. Aquesta partida estava dotada amb 57.000€ i era de caràcter ampliable donat que el pressupost del projecte és de quasi 100.000€.

El projecte de posar càmeres lectores de matrícules per seguretat no s'abandona, però cal un acord amb el Departament d'Interior de la Generalitat de Catalunya, promès pel Departament des de fa més de 18 mesos.

En la darrera tempesta del mes d'agost, la coberta del buc d'assaig es va veure malmesa, fent que part d'ella quedés al descobert enfront les inclemències meteorològiques. Davant d'aquesta situació, el més convenient és refer l'espai insonoritzant-lo adequadament, aconseguint d'aquesta manera, que tant els usuaris puguin assajar-hi còmodament, com que els veïns no rebin l'impacte sonor que l'ús d'aquest comporta. El condicionament del buc d'assaig suposa un cost aproximat de quasi 20.000€.

Posar plaques fotovoltaiques a la llar d'infants ja era un projecte en curs pel 2021. Veient que la Diputació de Girona ha atorgat recentment una subvenció de 15.000€ que cobreix el 63% del pressupost del projecte (23.328,20€) es pot, amb la modificació de crèdit, avançar la inversió i tirar endavant el projecte abans d'acabar l'any.

Donat que és un equipament que té la despesa energètica màxima durant les hores sol i que s'instal·laran 34 plaques solars, la producció d'energia anual s'estima en 15.500 kWh aconseguint cobrir un 70% del consum de l'edifici.

Tornen els contenidors de fracció vegetal per la poda i l'hort

Durant tres mesos, des de l'1 de novembre fins a l'1 de febrer de 2020, es col·locaran contenidors de fracció vegetal (coneguts popularment com a "banyeres") per tal d'absorbir la demanda de la temporada de poda i retirada de vegetació dels horts.

N'hi haurà sis en la seva ubicació habitual: Salitja, Sant Dalmai, Can Terrer, Can Bells i Cal Ferrer Pagès

Se'n posaran sis en la seva ubicació habitual: Salitja, Sant Dalmai, Can Terrer, Can Bells, Cal Ferrer Pagès i a la zona aeroport.

Durant aquest període es podrà seguir usant normalment el sistema porta a porta amb els cubells que es van repartir de 120 i 240 litres.

Recordeu que sempre teniu a la vostra disposició la deixalleria municipal als horaris següents: dimarts, divendres i dissabte tarda de 16:00h a 19:00h i dimecres i dissabte matí de 10:00h a 14:00h.

Aquests contenidors seran exclusius per les restes vegetals.

El cost d'aquesta actuació és d'uns 60€ per contenidor i recollida (transport a la planta de compostatge), en total uns 4.500€, depenent del nombre de recollides que es facin.

Telèfons d'interès

Guàrdia Municipal – 972 473 704
Ajuntament – 972 473 026
Dispensari mèdic (CAP) – 972 473 743
CAP Santa Coloma de Farners – 972 843 016
Serveis Socials – 972 473 026
Farmàcia Puigvert – 972 473 008
Emergències – 112
Emergències COVID 19 – 061
Informació general Gencat– 012
Violència de gènere – 900 900 120
Atenció psicològica Catsalut – 676666792

ISBN DL-GI 951/2009